

**PLANTA BAIXA**  
**A=42,07m<sup>2</sup>**  
ESC. 1:75

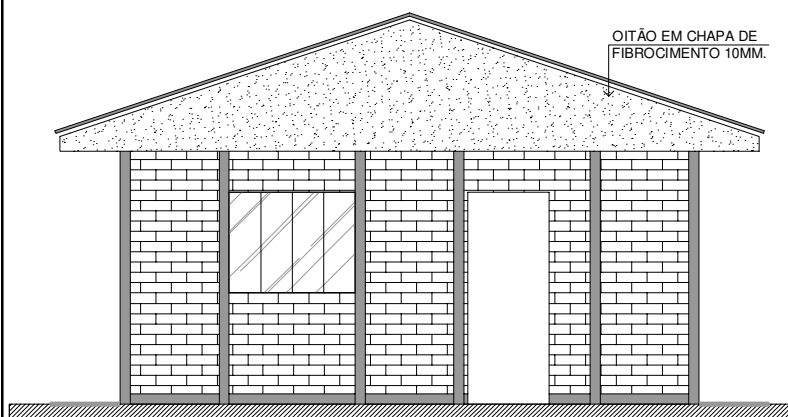

**FACHADA**  
ESC. 1:75

OITÃO EM CHAPA DE  
FIBROCIMENTO 10MM.

#### TABELA DE ESQUADRIAS

##### JANELAS

Código	Dimensões	Tipo	Material	Qtde
JA.01	88x100/120	Correr 4 Fls.	Aluminio Branco e Vidro Temp. incolor 6.0mm.	01
JA.02	125x100/120	Correr 4 Fls.	Aluminio Branco e Vidro Temp. incolor 6.0mm.	02
JA.03	60x50/160	Basculante 2 Fls.	Aluminio Branco e Vidro Temp. incolor 6.0mm.	01

##### PORTAS

PO.01	80x210	Abrir 1 Fl.	Madeira Chapeada 3,5mm.	03
PO.02	80x210	Abrir 1 Fl.	Aluminio tipo veneziana (branca)	02

#### QUADRO DE REVESTIMENTOS

AMBIENTE	PISO	PAREDE	FORRO
Sala	Cerâmica	Pintura acrílica	PVC
Cozinha	Cerâmica	Pintura acrílica	PVC
Quartos	Cerâmica	Pintura acrílica	PVC
BWC	Cerâmica	Cerâmica	PVC
Varanda	Cerâmica	Pintura acrílica	PVC
Calçada	Concreto Alisado	-	-

\*Acrílica Semi-Brilho

## PREFEITURA MUNICIPAL DE CHOPINZINHO



DIVISÃO DE PLANEJAMENTO E PROJETOS  
GESTÃO 2020 - 2024

## CONJUNTO HABITACIONAL DE INTERESSE SOCIAL

50 HABITAÇÕES EM PLACAS PRÉ-MOLDADAS,  
46 UNID. NO MODELO PADRÃO E 4 UNID. NO MODELO ACESSÍVEL.

#### ENDEREÇO DA OBRA:

Loteamento Novo Horizonte

#### APROVAÇÃO DA PREFEITURA:

Município de Chopinzinho  
Divisão de Planejamento e Projetos  
**APROVADO**

Christiano Dossa Silvestri  
Engenheiro Civil CREA-PR 100.984/D

#### ÁREA CONSTRUÍDA:

42,07m<sup>2</sup> (x46,0 unidades)

#### CHEFE DO PODER EXECUTIVO:

EDSON LUIZ CENCI  
CNPJ: 76.995.414/0001-60

#### RESPONSÁVEL TÉCNICO PELO PROJETO:

ANA KELLE MALAGUTI  
CREA-PR 134.259/D

#### DATA:

NOV/2023

#### DESENHO:

ANA

#### FOLHA:

01/05

Assinado por 3 pessoas: EDSON LUIZ CENCI, ANA KELLE MALAGUTI e CHRISTIANO DOSSA SILVESTRI

Para verificar a validade das assinaturas, acesse <https://chopinzinho.1doc.com.br/verificacao/8A4B-5303-DC58-A96F> e informe o código 8A4B-5303-DC58-A96F



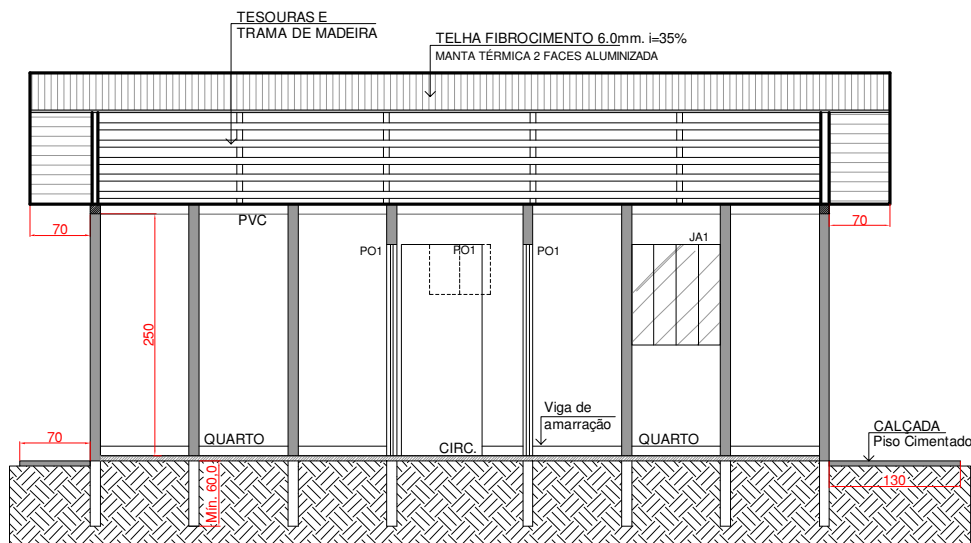

**CORTE B-B**

ESC. 1:75

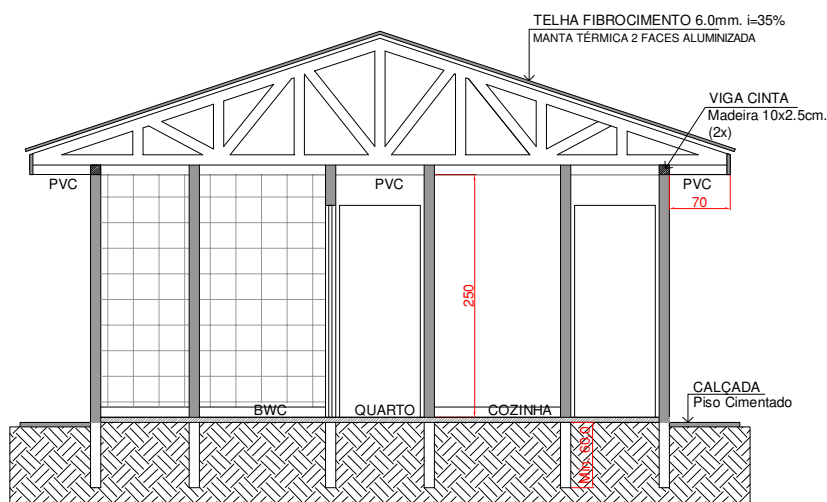

**CORTE A-A**

ESC. 1:75

**PREFEITURA MUNICIPAL  
DE CHOPINZINHO**



DIVISÃO DE PLANEJAMENTO E PROJETOS  
GESTÃO 2020-2024

**CONJUNTO HABITACIONAL DE INTERESSE SOCIAL**

50 HABITAÇÕES EM PLACAS PRÉ-MOLDADAS,  
46 UNID. NO MODELO PADRÃO E 4 UNID. NO MODELO ACESSÍVEL.

ENDEREÇO DA OBRA:

Loteamento Novo Horizonte

APROVAÇÃO DA PREFEITURA:

Município de Chopinzinho  
Divisão de Planejamento e Projetos  
**APROVADO**

Christiano Dossa Silvestri  
Engenheiro Civil CREA-PR 100.984/D

ÁREA CONSTRUÍDA:

42,07m<sup>2</sup> (x46,0 unidades)

CHEFE DO PODER EXECUTIVO:

EDSON LUIZ CENCI  
CNPJ: 76.995.414/0001-60

RESPONSÁVEL TÉCNICO PELO PROJETO:

ANA KELLE MALAGUTI  
CREA-PR 134.259/D

DATA:

10/10/2020

DESENHO:

ANA

FOLHA:

02/05

Assinado por 3 pessoas: EDSON LUIZ CENCI, ANA KELLE MALAGUTI e CHRISTIANO DOSSA SILVESTRI

Para verificar a validade das assinaturas, acesse <https://chopinzinho.1doc.com.br/verificacao/8A4B-5303-DC58-A96F> e informe o código 8A4B-5303-DC58-A96F



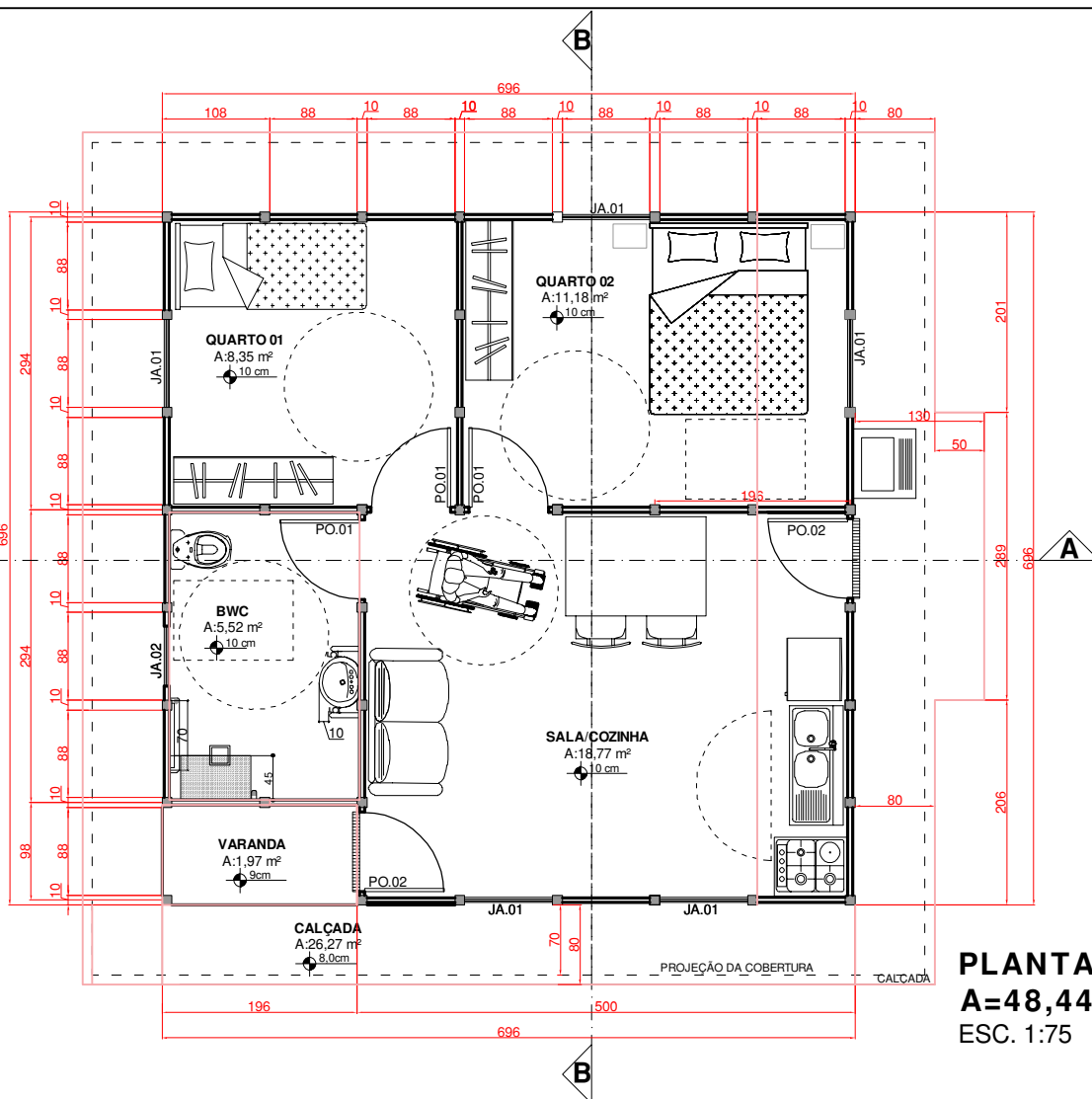

**PLANTA BAIXA**  
**A=48,44m²**  
 ESC. 1:75

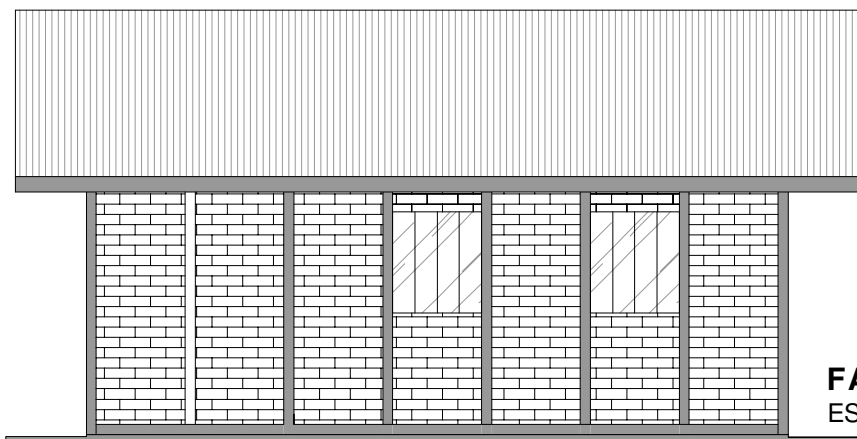

**FACHADA**  
 ESC. 1:75

**PREFEITURA MUNICIPAL  
 DE CHOPINZINHO**



DIVISÃO DE PLANEJAMENTO E PROJETOS  
 GESTÃO 2020-2024

**CONJUNTO HABITACIONAL DE INTERESSE SOCIAL**

50 HABITAÇÕES EM PLACAS PRÉ-MOLDADAS,  
 46 UNID. NO MODELO PADRÃO E 4 UNID. NO MODELO ACESSÍVEL.

ENDEREÇO DA OBRA:

Loteamento Novo Horizonte

APROVAÇÃO DA PREFEITURA:

Município de Chopinzinho  
 Divisão de Planejamento e Projetos  
**APROVADO**

Christiano Dossa Silvestri  
 Engenheiro Civil CREA-PR 100.984/D

ÁREA CONSTRUÍDA:

48,44m² (x4,0 unidades)

CHEFE DO PODER EXECUTIVO:

EDSON LUIZ CENCI  
 CNPJ: 76.995.414/0001-60

RESPONSÁVEL TÉCNICO PELO PROJETO:

ANA KELLE MALAGUTI  
 CREA-PR 134.259/D

DATA:

NOV/2023

DESENHO:

ANA

FOLHA:

03/05

Assinado por 3 pessoas: EDSON LUIZ CENCI, ANA KELLE MALAGUTI e CHRISTIANO DOSSA SILVESTRI  
 Para verificar a validade das assinaturas, acesse <https://chopinzinho.1doc.com.br/verificacao/8A4B-5303-DC58-A96F>



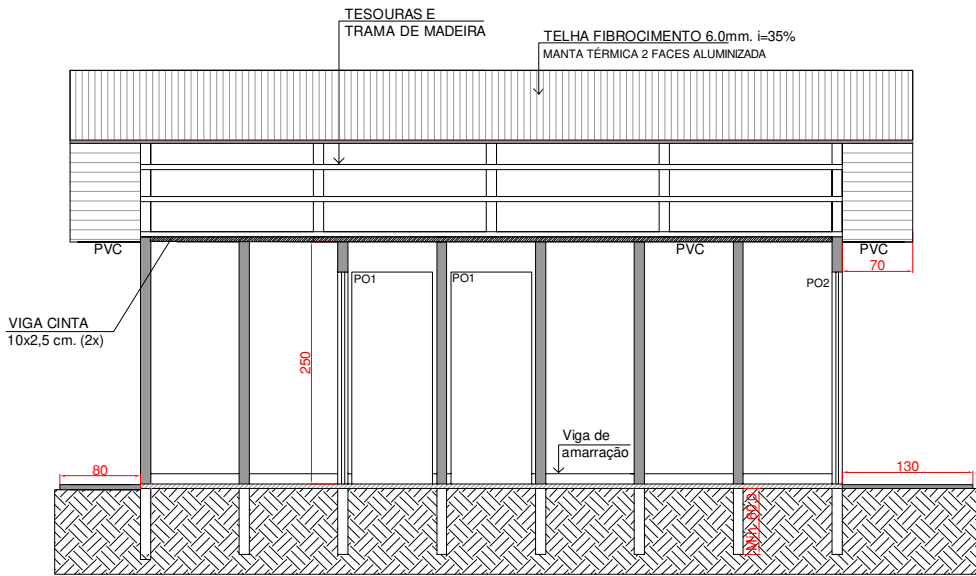

CORTE A-A  
ESC. 1:75

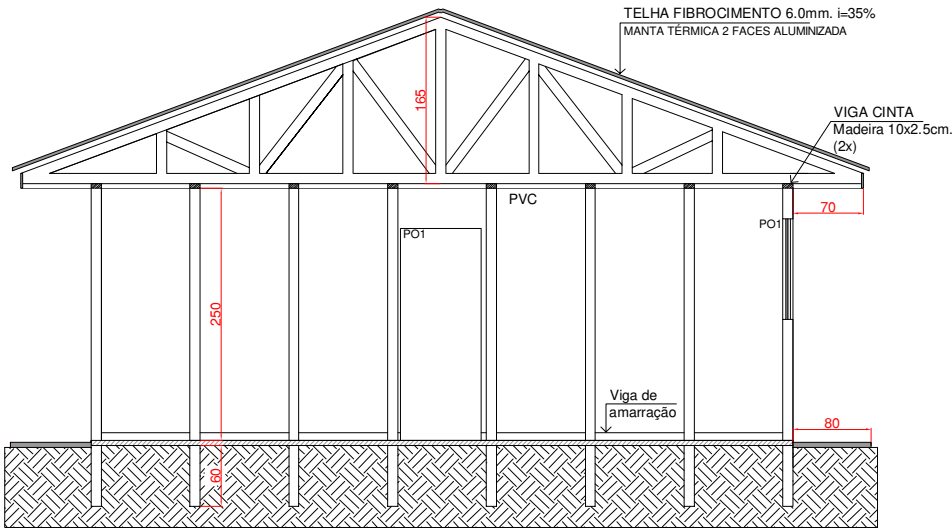

CORTE B-B  
ESC. 1:75

QUADRO DE REVESTIMENTOS			
AMBIENTE	PISO	PAREDE	FORRO
Sala	Cerâmica	Pintura acrílica	PVC
Cozinha	Cerâmica	Pintura acrílica	PVC
Quartos	Cerâmica	Pintura acrílica	PVC
BWC	Cerâmica	Cerâmica	PVC
Varanda	Cerâmica	Pintura acrílica	PVC
Calçada	Concreto Alisado	-	-

\*Acrílica Semi-Brilho

TABELA DE ESQUADRIAS				
JANELAS				
Código	Dimensões	Tipo	Material	Qtidade
JA.01	88x100/120	Correr 4 Fls.	Aluminio Branco e Vidro Temp. incolor 6.0mm.	05
JA.02	60x50/160	Basculante 2 Fls.	Aluminio Branco e Vidro Temp. incolor 6.0mm.	01
PORTAS				
PO.01	80x210	Abrir 1 Fl.	Madeira Chapeada 3,5mm.	03
PO.02	80x210	Abrir 1 Fl.	Aluminio tipo veneziana (branca)	02

PREFEITURA MUNICIPAL  
DE CHOPINZINHO



DIVISÃO DE PLANEJAMENTO E PROJETOS  
GESTÃO 2020-2024

CONJUNTO HABITACIONAL DE INTERESSE SOCIAL

50 HABITAÇÕES EM PLACAS PRÉ-MOLDADAS,  
46 UNID. NO MODELO PADRÃO E 4 UNID. NO MODELO ACESSÍVEL.

ENDEREÇO DA OBRA:

Loteamento Novo Horizonte

ÁREA CONSTRUÍDA:

48,44m² (x4,0 unidades)

APROVAÇÃO DA PREFEITURA:

Município de Chopinzinho  
Divisão de Planejamento e Projetos  
**APROVADO**

Christiano Dossa Silvestri  
Engenheiro Civil CREA-PR 100.984/D

CHEFE DO PODER EXECUTIVO:

EDSON LUIZ CENCI  
CNPJ: 76.995.414/0001-60

RESPONSÁVEL TÉCNICO PELO PROJETO:

ANA KELLE MALAGUTI  
CREA-PR 134.259/D

DATA:  
NOV/2023

DESENHO:  
ANA

FOLHA:  
04/05

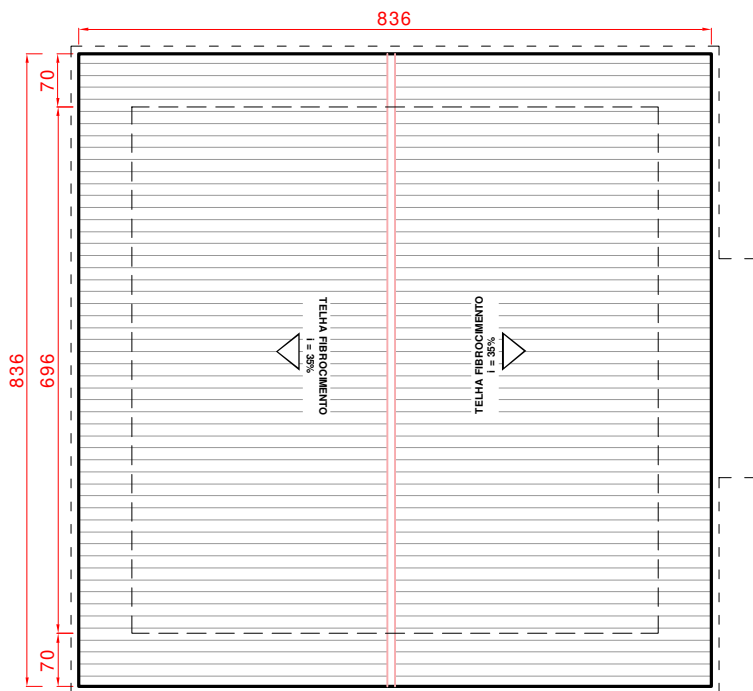

**PLANTA DE COBERTURA (48,44m²)**  
ESC. 1:100

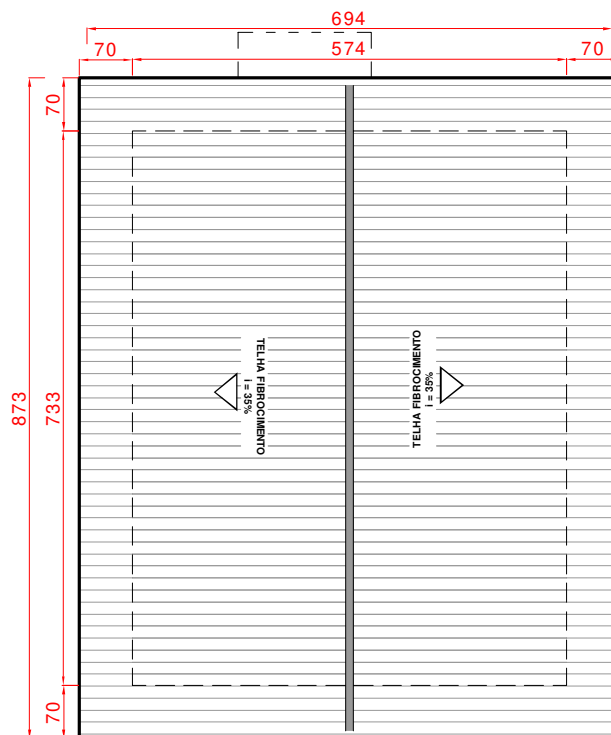

**PLANTA DE COBERTURA (42,07m²)**  
ESC. 1:100

**PREFEITURA MUNICIPAL  
DE CHOPINZINHO**



DIVISÃO DE PLANEJAMENTO E PROJETOS  
GESTÃO 2020-2024

**CONJUNTO HABITACIONAL DE INTERESSE SOCIAL**

50 HABITAÇÕES EM PLACAS PRÉ-MOLDADAS,  
46 UNID. NO MODELO PADRÃO E 4 UNID. NO MODELO ACESSÍVEL.

ENDEREÇO DA OBRA:

Loteamento Novo Horizonte

ÁREA CONSTRUÍDA:

48,44m² e 42,07m²

ÁREA CONSTRUÍDA:

48,44m² (4,0 unid.) e 42,07m² (36,0 unid.)

APROVAÇÃO DA PREFEITURA:

Município de Chopinzinho  
Divisão de Planejamento e Projetos  
**APROVADO**

Christiano Dossa Silvestri  
Engenheiro Civil CREA-PR 100.984/D

CHEFE DO PODER EXECUTIVO:

EDSON LUIZ CENCI  
CNPJ: 76.995.414/0001-60

RESPONSÁVEL TÉCNICO PELO PROJETO:

ANA KELLE MALAGUTI  
CREA-PR 134.259/D

DATA:

NOV/2023

DESENHO:

ANA

FOLHA:

05/05

Assinado por 3 pessoas: EDSON LUIZ CENCI, ANA KELLE MALAGUTI e CHRISTIANO DOSSA SILVESTRI  
Para verificar a validade das assinaturas, acesse <https://chopinzinho.1doc.com.br/verificacao/8A4B-5303-DC58-A96F> e informe o código 8A4B-5303-DC58-A96F





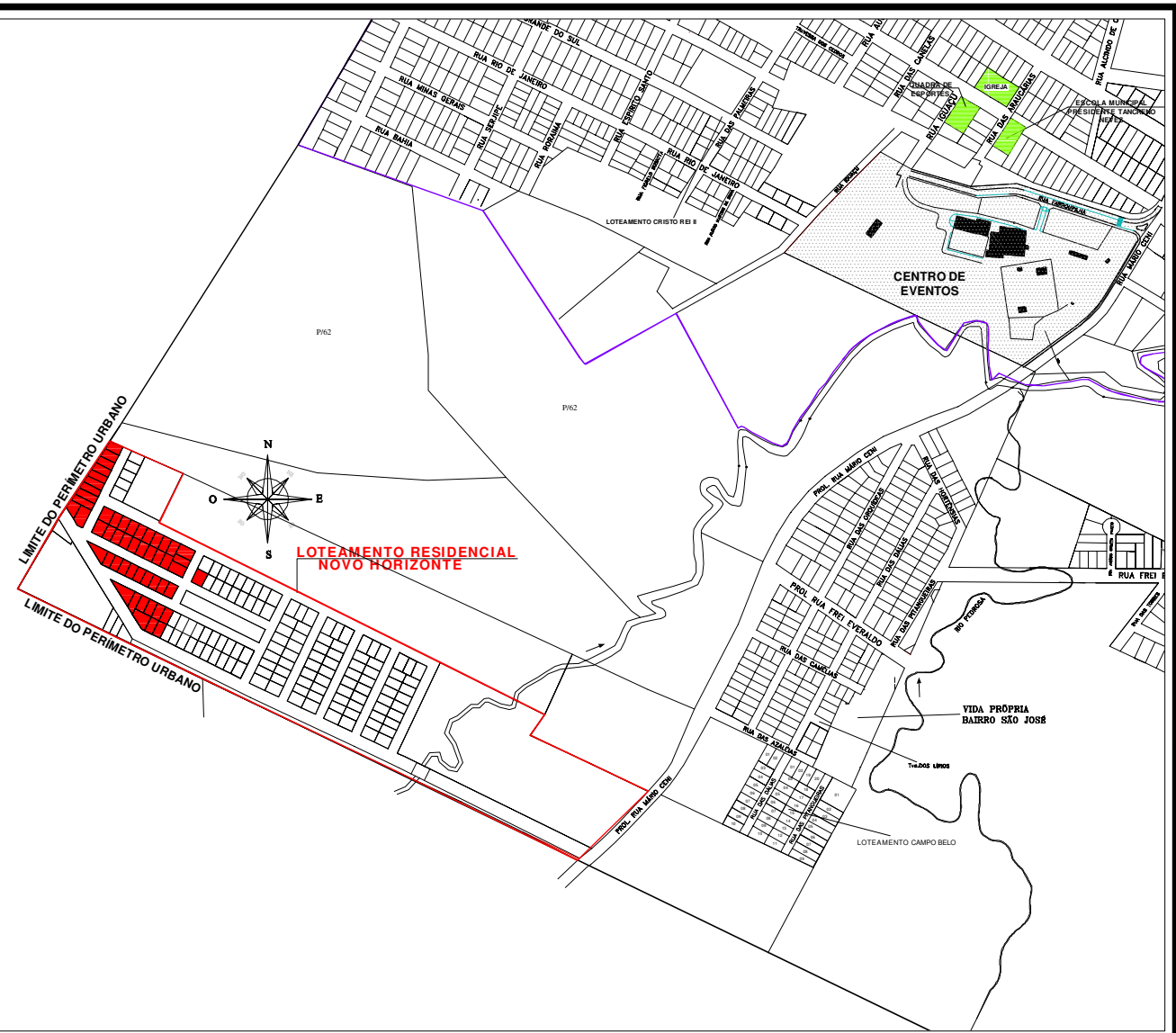

PLANTA DE SITUAÇÃO - LOTEAMENTO NOVO HORIZONTE S/ ESCALA

PREFEITURA

VIGILÂNCIA SANITÁRIA

### MUNICÍPIO DE CHOPINZINHO

GESTÃO 2021 – 2024

DIVISÃO DE PLANEJAMENTO E PROJETOS

Empreendimento:  
**50 UNIDADES HABITACIONAIS DE INTERESSE SOCIAL**

Endereço da Obra:  
**Loteamento Novo Horizonte, Chopinzinho - PR**

Prancha:  <b>01/01</b>	Título das plantas: <b>PROJETO ARQUITETÔNICO</b> - Implantação; - Localização;		Responsável Legal:  <b>MUNICÍPIO DE CHOPINZINHO</b> CNPJ: 76.995.414/0001-60
	Área: Intervenção: 15.699,58m² Construção: 2.128,98m²	Escala: 1/500	
	Especificação: <b>PERÍMETRO URBANO</b>		Autor do projeto:  <b>ENGª ANA KELLE MALAGUTI</b> CREA- PR 134.259/D
	Data projeto: NOV/2023	Desenhista: ANA	

- LEGENDA
- Lixeira
  - Entrada de Energia 2 medidores
  - Entrada de Energia 1 medidor
  - Hidrômetro

QUADRO RESUMO DE ÁREAS

Quadra 06	.....2.110,66 m².....07 lotes
Quadra 08	.....325,00 m².....01 lote
Quadra 09	.....5.560,00 m².....21 lotes
Quadra 10	.....2.471,48 m² .....10 lotes
Quadra 12	.....3.123,80 m².....11 lotes
TOTAL:	13.590,94m².....50 lotes

Assinado por 3 pessoas: EDSON LUIZ CENCI, ANA KELLE MALAGUTI e CHRISTIANO DOSSA SILVEIRA. Para validar a validade das assinaturas, acesse: <https://chopinzinho.pr.gov.br/validar-assinaturas> e informe o código 00453505-00574507.







## VERIFICAÇÃO DAS ASSINATURAS



Código para verificação: 8A4B-5303-DC58-A96F

Este documento foi assinado digitalmente pelos seguintes signatários nas datas indicadas:



EDSON LUIZ CENCI (CPF 518.XXX.XXX-68) em 06/12/2023 15:31:08 (GMT-03:00)

Papel: Assinante

Emitido por: Sub-Autoridade Certificadora 1Doc (Assinatura 1Doc)



ANA KELLE MALAGUTI (CPF 074.XXX.XXX-48) em 06/12/2023 15:39:41 (GMT-03:00)

Papel: Assinante

Emitido por: Sub-Autoridade Certificadora 1Doc (Assinatura 1Doc)



CHRISTIANO DOSSA SILVESTRI (CPF 022.XXX.XXX-89) em 06/12/2023 16:25:20 (GMT-03:00)

Papel: Assinante

Emitido por: Sub-Autoridade Certificadora 1Doc (Assinatura 1Doc)

Para verificar a validade das assinaturas, acesse a Central de Verificação por meio do link:

<https://chopinzinho.1doc.com.br/verificacao/8A4B-5303-DC58-A96F>